# YB2-FSM5-2FKM5
# Répartiteurs à deux voies – Répartiteur Y sans câble, connecteur mâle - 2x connecteur femelle

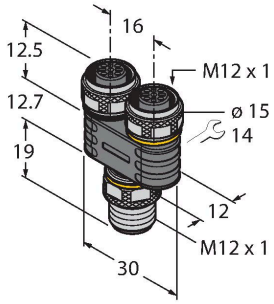


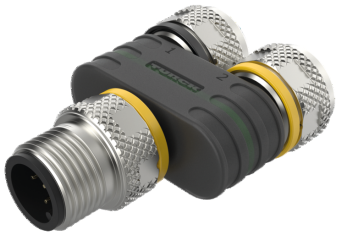

## Données techniques

| | |
|---|---|
| Type | YB2-FSM5-2FKM5 |
| N° d'identification | 6635497 |
| Répartiteur E/S | Répartiteur en Y, 2 ports |
| Connecteur A | Connecteur mâle, M12x1 |
| Nombre de pôles | 5 |
| Corps de manchon | Plastique, TPU, Noir |
| Couple de serrage | 0.8 … 1 Nm |
| Degré de pollution | 3 |
| Type de protection | IP67 |
| Connecteur B | 2 x connecteur femelle, M12x1 |
| Nombre de pôles | 5 |
| Contacts | laiton, CuZn, doré |
| Corps isolant | Plastique, TPU, Noir |
| Corps de manchon | Plastique, TPU, Noir |
| Ecrou de serrage/vis de serrage | laiton, nickelé |
| Durée de vie mécanique | > 100 Cycles de couplage et de découplage |
| Indice de protection | uniquement en état vissé |
| Caractéristiques électriques à +20°C | |
| Tension nominale | 60 V |
| Intensité maximale admissible | 4 A |
| Résistance d'isolation | ≥ ≥ $10^8$ Ω |
| Résistance transversale | ≤ 5 mΩ |

## Caractéristiques

RoHS compliant

IP67 DEGREE OF PROTECTION

- Connecteur mâle M12, 5 pôles
- 2 × connecteurs femelles M12, 5 pôles
- Câblage en parallèle
- Conformité RoHS
- Mode de protection : IP67

## Configuration de contact

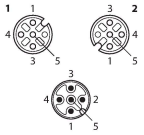

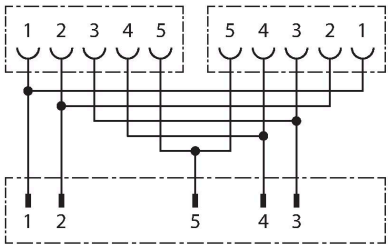


YB2-FSM5-2FKM5 | 23-02-2025 19-23 | Sous réserve de modifications techniques

## Données techniques

| Caractéristiques mécaniques et chimiques | |
|---|---|
| Température ambiante (mobile) | -30…+80 °C |

## Accessoires

| | | |
|---|---|---|
| TORQUE-WRENCH-SET-AS | 6936170 | |
| | | Jeu de clé de couple de serrage; poignée avec couple de serrage réglable 0.4 - 1.0 Nm, outil de réglage pour couple de serrage, clé à fourche pour M8 (ouverture de clé 9), clé à fourche pour M12 (ouverture de clé 14) |

YB2-FSM5-2FKM5 | 23-02-2025 19-23 | Sous réserve de modifications techniques